



忙しい工務店業務を簡単にする！！

工務店が開発した

「注文住宅専用」打合せ支援ツール

“家づくりアプリ **タテタラ**”

家づくりアプリ **タテタラ** の利用イメージ

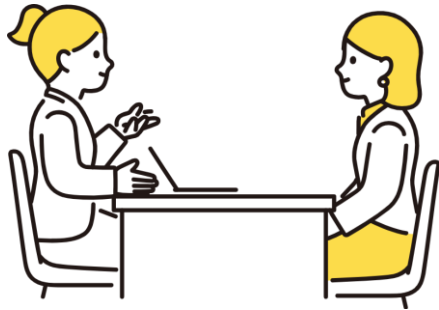
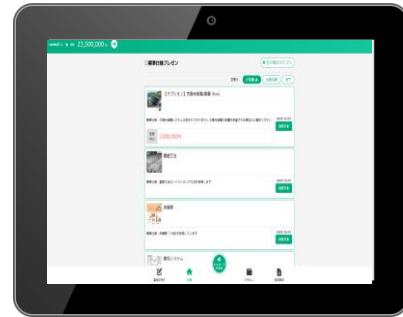
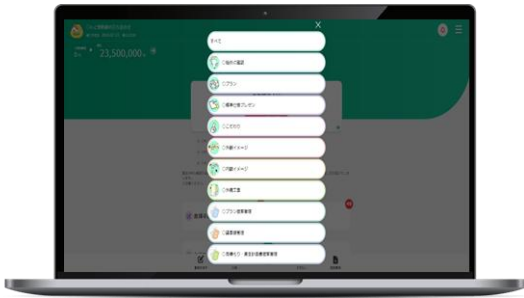

パソコン・モニターで共有しながら



紙面資料 + タブレットで
tatetala

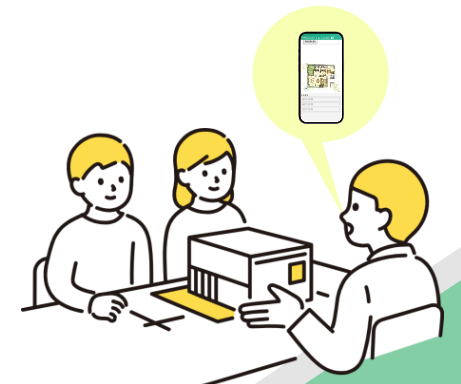

スマホで宿題に

営業

契約後の仕様決め

引渡し

自社オリジナルの
会社概要・特徴をまとめた**WEBカタログ格納機能**

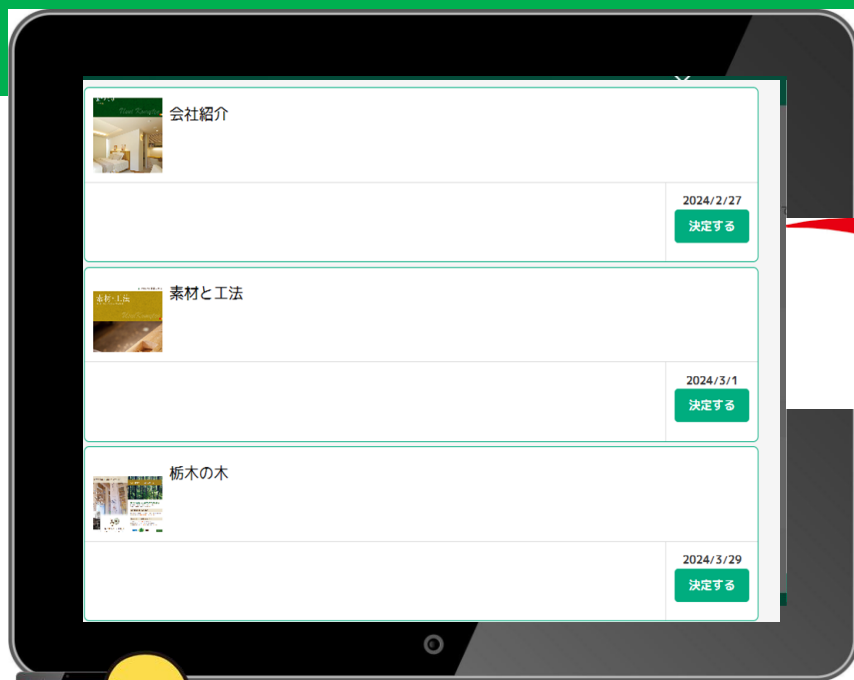

1つのツールで

- 会社紹介から
- プラン打合せ
- 仕様決めまで

一気に通貫！

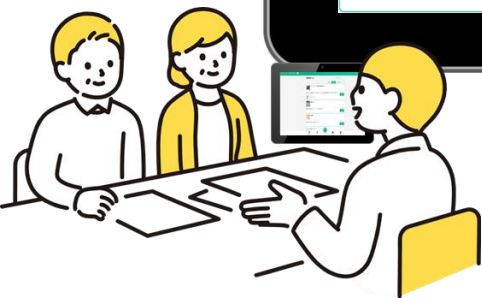

” 売上アップの方法～営業生産性の向上：お客様のおうち時間の有効活用～ “家づくりアプリ タテタラ”

営業

契約後の仕様決め

引渡し

- お客様が悩んだり、考えがまとまらない事をアプリを通じて、ご自宅での宿題にできたらどうでしょうか
- 打合せ中の悩まれる時間が短縮できる分、打合せが早く終わり、他の作業に時間を使う事ができませんか。

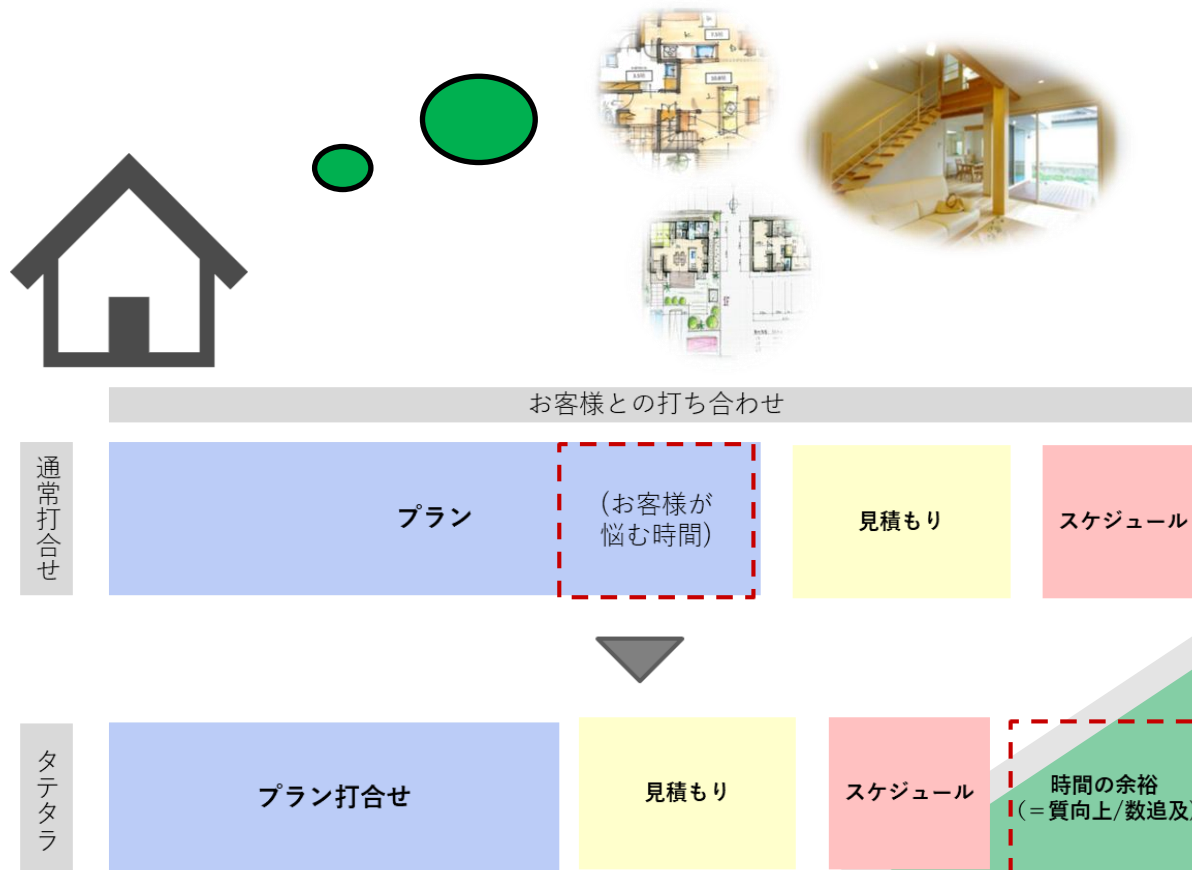
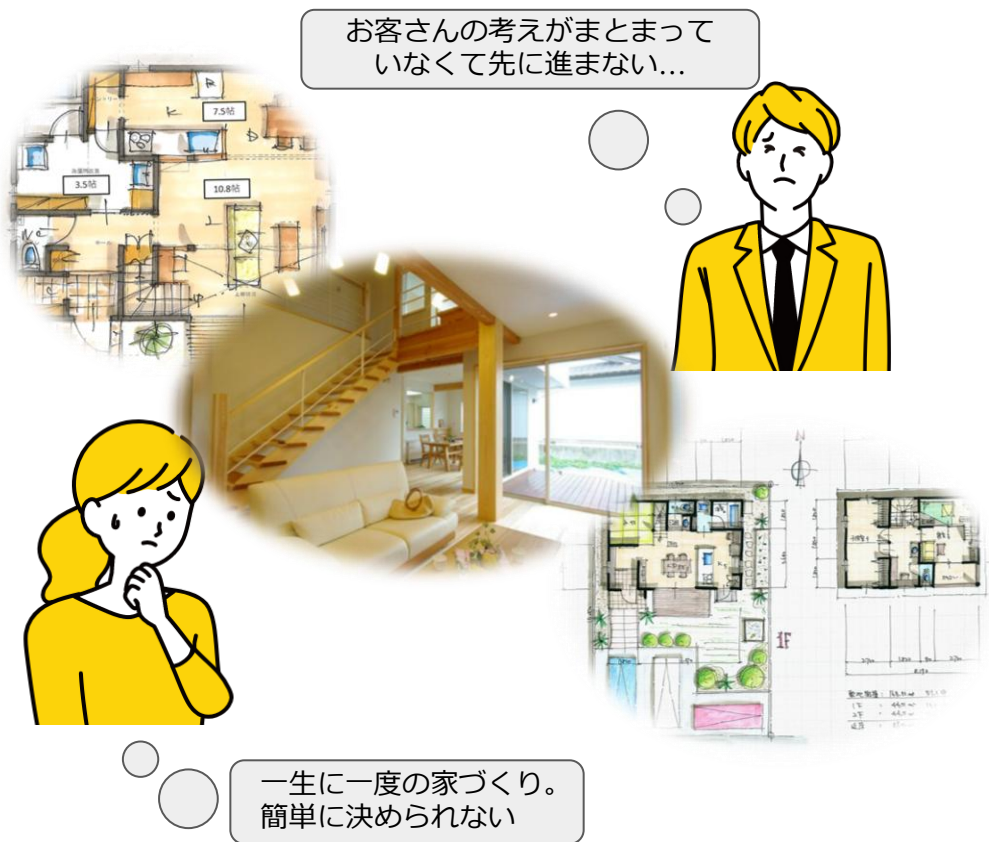

営業

契約後の仕様決め

引渡し

当日決まらなかった宿題は
お客様がおうちで決定



tatetala



営業

契約後の仕様決め

引渡し

お客様のお引渡し日、導入設備、保証の有無や保証期限の管理をサポート
保証が一目で確認できる、工務店様とお客様でいつでも確認

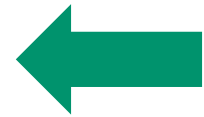
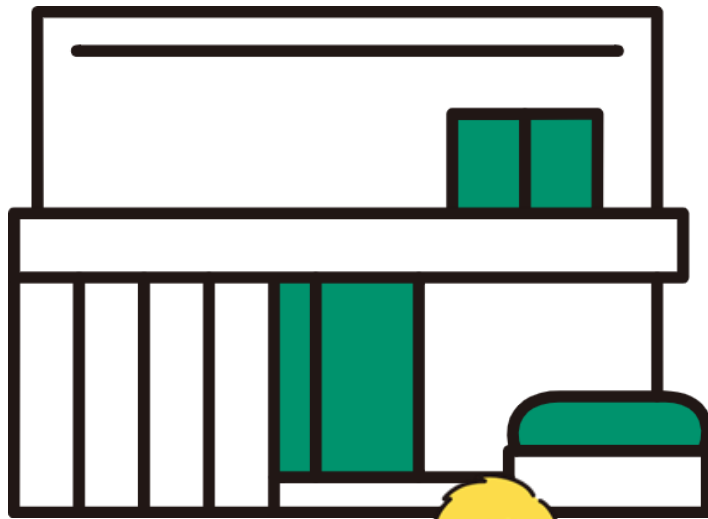

・保証状況の確認

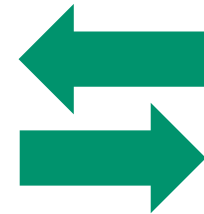
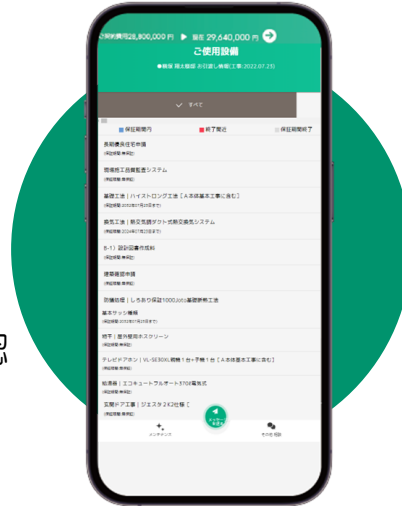

・保証が切れてます
・定期点検ご案内



[こちらから紹介動画へ行けます。](#)



[こちらから紹介動画へ行けます。](#)



仕様：
「確認・決定」ボタン

お客様との言語化の難しいイメージやデザインの要望を写真や画像を通して確認をし、お客様の要望を間違えることなく捉え切ります。

トラブル原因

1

認識の違い
があった!

仕様書で
説明しながら、
確認したのに...



トラブル原因

2

確認/承認が
取れてな
かった!

OKって
言ってた
気がする...



トラブル原因

3

記録を
残して
いなかった!

どの打合せの
時だっけ?



トラブル原因

4

追加費用が
伝わって
なかった!

追加費用無し
で工事すると、
また粗利が...



認識の違い
があった!

1

写真やPDF資料
で仕様が
確認できる!



確認/承認が
取れてなかった!

2

建築主が決定ボ
タンをタップし
ないと工事は
進まない!



記録を残して
いなかった!

3

これまで決めた
仕様が一覧で
確認できる!



追加費用が伝わって
なかった!

4

仕様変更後の
費用が
リアルタイムで
反映

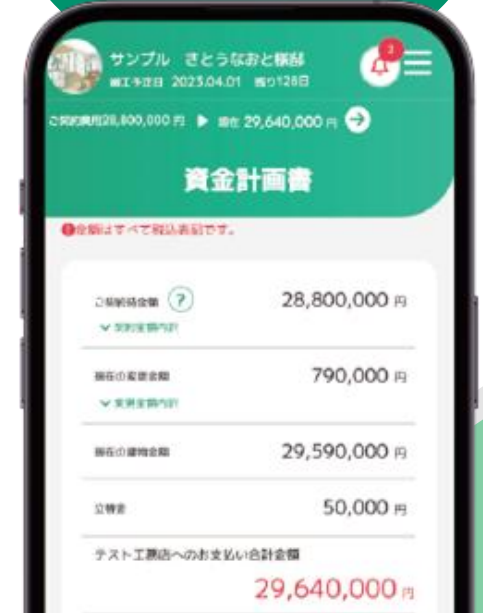



機能説明





便利な打合せサポート機能 「決定」ボタン 4つの特徴



お客様
自身が
押す

- 1 「決定内容の共有」
が無くなる
- 2 「悩む」時間への
お付き合いが無くなる
- 3 「やっぱり変えたい」
が無くなる
- 4 「確認した覚えがない」
が無くなる

1

「決定内容の共有」
がなくなる

これに決めました



ありがとうございます！
こちらで進めますね



社内共有用に仕様書にまとめて。
共有用のメールも打って…
(4者打合せの準備もしないと)



タイムリー共有だから
手間がない!!



他営業



設計



IC



工務

2

「悩む」時間へのお付き合いが無くなる



家でじっくり
考えられて
嬉しい!!

3

「やっぱり変えたい」 がなくなる

玄関ドアはこれにします!



1 week

ありがとうございます!
いいと思います

やっぱり玄関ドア、
変えてもいいですか?



大丈夫ですよ!

まずいなあ…
予定よりも1時間も伸びてるな
(予定よりも進んでないな)

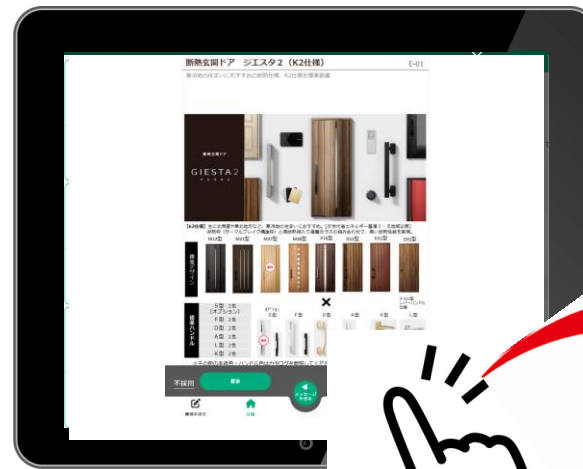

変更できないから、
ちゃんと考えて決めよう



4

「確認した覚えがない」
がなくなる



このクロスこれでしたっけ？



カウンターのところしか
しっかり見てなかったです

仕様書にまとめて
サインもいただいで
いますが…



このクロスこれでしたっけ？



ああ！1つずつ
確認してましたね

1つずつ決定履歴が
残っててよかった

ご契約費用21,000,000円 ▶ 現在 21,000,000円 →

並替え: **ズ切順 ▲** 仕様名順 完了

 【吹き抜けの希望有無】のご確認

ご希望される方のみ、決定するを押してください。

決定済 2030/10/25

確認する

 【小上がりタタミの希望有無】のご確認

ご希望される方のみ、決定するを押してください。

2030/10/25

決定する

 【スキップフロア(1.5階)の希望有無】のご確認

ご希望される方のみ、決定するを押してください。

2030/10/25

決定する

書類手続き 仕様 **メッセージを送る** お支払い 確認事項



便利なヒアリングサポート機能 プラン・要望・イメージの「確認・決定」ボタン

お客様との言語化の難しいイメージやデザインの要望を写真や画像を通した確認し、お客様の要望を間違えることなく捉え切ります。

よくある トラブル

【イメージやデザインは、感性が重用になるため、言語化が難しい内容】

「広いLDK」にしたい→こういうイメージではなかった...

「カッコいいスタイリッシュなデザインにしたい」→思っていたものと違う...

タテタラ なら!!

お客様に画像を見て頂きながら意思決定。エビデンスが残るため、お客様も自分の決定した内容に、責任を持ち、変更がある場合でも無理を言わなくなります。

ご契約費用21,000,000円 ▶ 現在 21,000,000円 →

土地代金 (概算) 21,660,000円

内容	支払い先	概算金額
土地価格	売主様	20,000,000
土地仲介手数料	不動産仲介会社	660,000
土地購入諸費用	-	1,000,000

住宅ローン諸費用 (概算) 1,000,000円

内容	支払い先	概算金額
住宅ローン諸費用	金融機関	1,000,000

付帯工事 (概算) 1,500,000円

内容	支払い先	概算金額
外構工事	外構業者	1,500,000

書類手続き 仕様 お支払い 確認事項

メッセージを送る



工事費用確認機能



① [こちらからクックで動画確認できます。](#)



② [こちらからクックで動画確認できます。](#)

お客様と打合せで話した際に算出した概算の工事金額や見積もり取得後の金額を入力しておけば、お客様はいつでも確認が可能。常に金額を意識します。

よくあるトラブル

最初に概算の金額を見せてもらっていたけど、こんなに金額が上がると思っていたいなかったと言われ、再度調整。契約までの期間が伸びてしまう。

タテタラなら!!

簡単に入力が可能。入力しておけば、お客様はいつでもどこでもスマホの中で、家づくりの進捗確認とともに現在の資金計画を確認ができます。

ご契約費用21,000,000 円 ▶ 現在 21,000,000 円

< 戻る

完了予定日	工程名	未/済
2023/03/11	来場(モデルハウスの見学)	
2023/03/11	初回打合せ(間取り・要望・ご予算・建築時期の確認)	
2023/10/19	参考プラン・参考イメージ・概算資金計画のご提示	
2030/10/18	土地案内(提携不動産会社) & 検討候補地の確定	
2030/10/24	検討候補地へのプランニング提案(イメージ/設計打合)	
2030/10/25	土地の買付申し込み	
2030/10/25	住宅ローン仮審査(事前審査)申し込み	
2030/11/01	住宅ローン仮審査(事前審査)承認	
2030/11/02	正式資金計画のご提示	
2030/11/02	土地契約 & 土地手付金入金	
2030/11/02	建物契約	

書類手続き 仕様 お支払い 確認事項

メッセージを送る



スケジュール管理機能



初めて家づくりをされる建築主でも、必要な工程とスケジュールを確認できる機能です。

よくある トラブル

【急なクローキングになってしまい、何かの理由をつけて、契約を先伸ばされる】

今月契約!? そんなの聞いてなかったです。キャンペーンがあるとはいえ、親にも確認を取らないといけないし…。まだ話せていない内容が…。

タテタラ なら!!

事前に、今からお住まいづくりを進めると引渡しがどれくらいになりそうか。契約がいつになりそうかを一般的なスケジュール感でお伝えできる。その後は打合せの都度、今のスケジュール進捗を確認することで、**心の準備を促す事が可能**。



メッセージ機能

建築主と工務店/ハウスメーカーのコミュニケーションを円滑にするメッセージ機能です。

よくある トラブル

建築主から仕様変更の依頼を電話でもらったけど、出先でメモが取れずうろ覚えになってしまった。後から確認の電話を再度入れるなど手間がかかる・・・。

タテタラ なら!!

メッセージは後から履歴を確認することができます。営業担当も現場担当も見ることができるので急いでいるときは営業担当が指示を出さなくても現場でメッセージを確認して工事を進めていくことができます。

- 若手・新人がなかなか育たないというお悩みに関して、アプリがガイドラインの役割を担います
- ヒアリングにおいても、お客様に選んでいただく形式となりますので、精度が上がります

お客様との打ち合わせがアプリ上の
流れに沿っていけば
完結できる



～DX(デジタルトランスフォーメーション)～を駆使して、
上記のような解決ができれば、いかがでしょうか？

- 対面で打ち合わせをしている時間以外にもお客様が検討内容を検討、場合によっては決定していただく事ができるため、打合せの時間の短縮出来たり、1回あたりの打ち合わせの質を向上する事ができます

お客様がアプリを使って、事前に(事後に)
ご自宅でも内容を検討してきてくれる



～DX(デジタルトランスフォーメーション)～を駆使して、
上記のような解決ができれば、いかがでしょうか？



説明動画



タテタラ機能紹介



https://tateta.la/admin/spec/list/1037

タテタラ 家づくり管理アプリ

部門：本社 | 株式会社タテタラ / タテタラ管内【〇〇】

トップ | 工事管理 | 顧客管理 | お知らせ管理 | マスタ管理

ステータス **すべて** 未決定 決定済 公開ステータス **すべて** 非公開 公開

仕様カテゴリ **すべて** ★契約時仕様 ★設備機器 (水廻り・配線・照明器具等)

全 38 件

一括操作 適用 断切日を指定日数で一括変更 プレビュー CSVエクスポート CSVインポート + 新規追加

断切日	仕様カテゴリ	仕様タイトル	金額 (税込)	公開	非公開	ステータス
2024/11/01	★契約時仕様	【バルコニー】「アルミ窓木・FRP防水(床面)」を採用します。				決定済 [2024/10/26]
2024/11/09	★契約時仕様	B)【長期優良住宅】申請を行います。				決定済 [2024/10/26]
2024/11/30	★設備機器 (水廻り・配線・照明器具等)	【仕様】キッチン確認				
		ト 【仕様】キッチン確認		公開	非公開	決定
		ト キッチン 差額 2024.5.16	360,000円	公開	非公開	決定
		ト ショールームにて変更 (差額) 2024.5.26	90,000円	公開	非公開	決定
2024/12/31	★契約時仕様	【内部ドア】Panasonic「ベリテイス」を採用します。		公開	非公開	決定
2024/12/31	★契約時仕様	【基礎】「ハイストロング基礎工法」を採用します。		公開	非公開	決定
2024/12/31	★契約時仕様	【構造】許容応力度構造計算(二次元構造計算)を行います。		公開	非公開	決定
2024/12/31	★契約時仕様	【FFC加工】壁紙(クロス)とクッションフロアに「FFC劣化加工」を採用します。		公開	非公開	決定

ここをクリック

https://tateta.la/spec/detail/113908

タテタラタロウ様 (契約後)

竣工予定日 2025.01.24 残り60日

工事費30,200,000円 ▶ 残高 30,200,000円

★設備機器 (水廻り・配線・照明器具等) リストへ戻る

「★設備機器 (水廻り・配線・照明器具等)」一覧へ戻る

その他のカテゴリ

★設備機器 (水廻り・配線・照明器具等)

【仕様】キッチン確認

【仕様】キッチン確認

キッチンの仕様を確認して、カラーを選択してください

2024/11/30

決定する

契約金額を含む (税込)

キッチン 差額 2024.5.16

2024/11/30

決定する

差額 (税込) 360,000円

ショールームにて変更 (差額) 2024.5.26

2024/11/30

決定する

差額 (税込) 90,000円

メッセージを送る

工事管理 | 仕様 | 表支払い | 確認事項

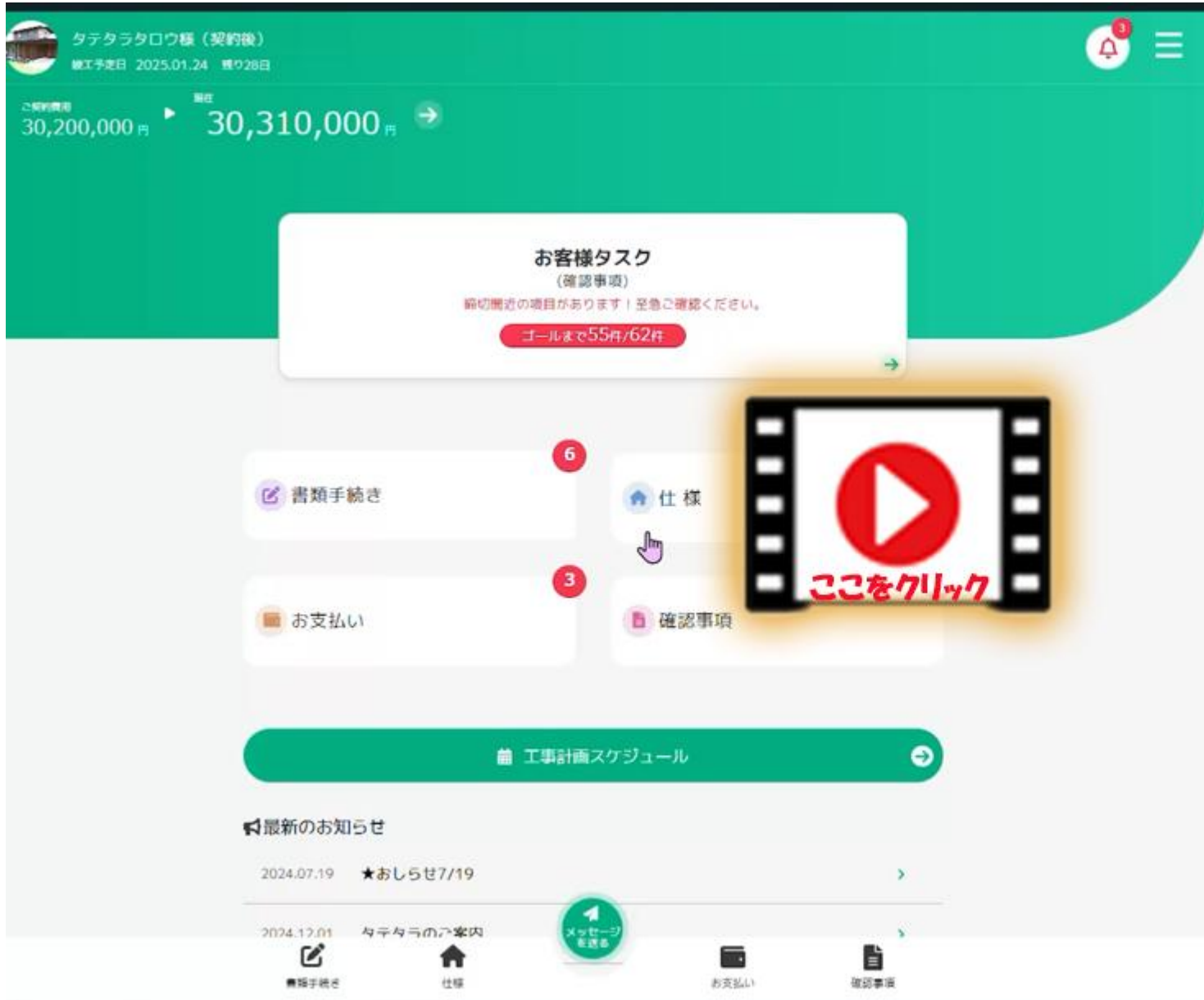

確認事項

お客様へ確認することが明確になり、選択肢方式で確認できます。

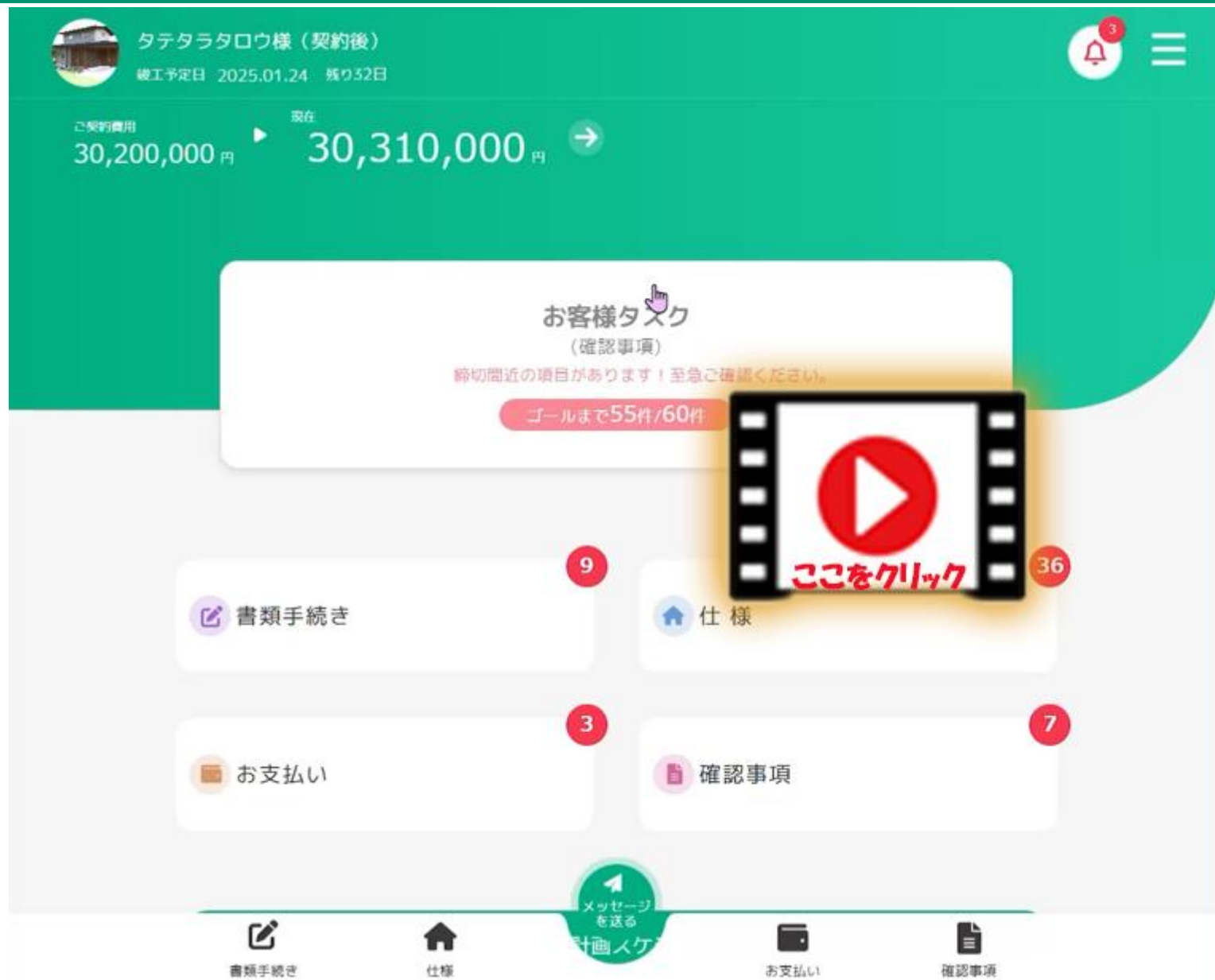

書類・手続き

お客様が「どこへ」「何を」「いつまでに」提出すればよいか一目瞭然で分かる機能。

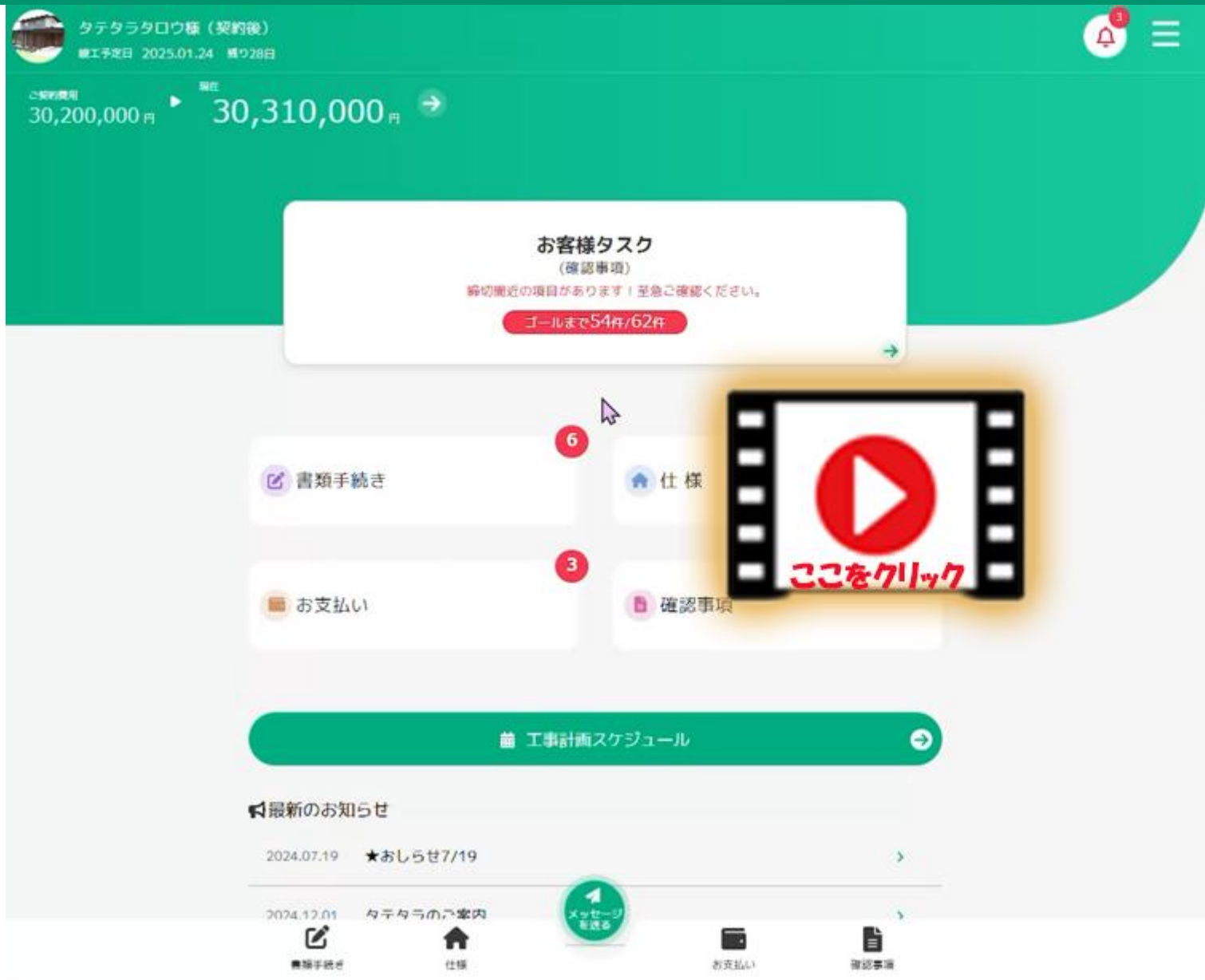

スケジュール管理機能

初めて家づくりをされる建築主でも、必要な工程とスケジュールを確認できる機能です。

@音読さん

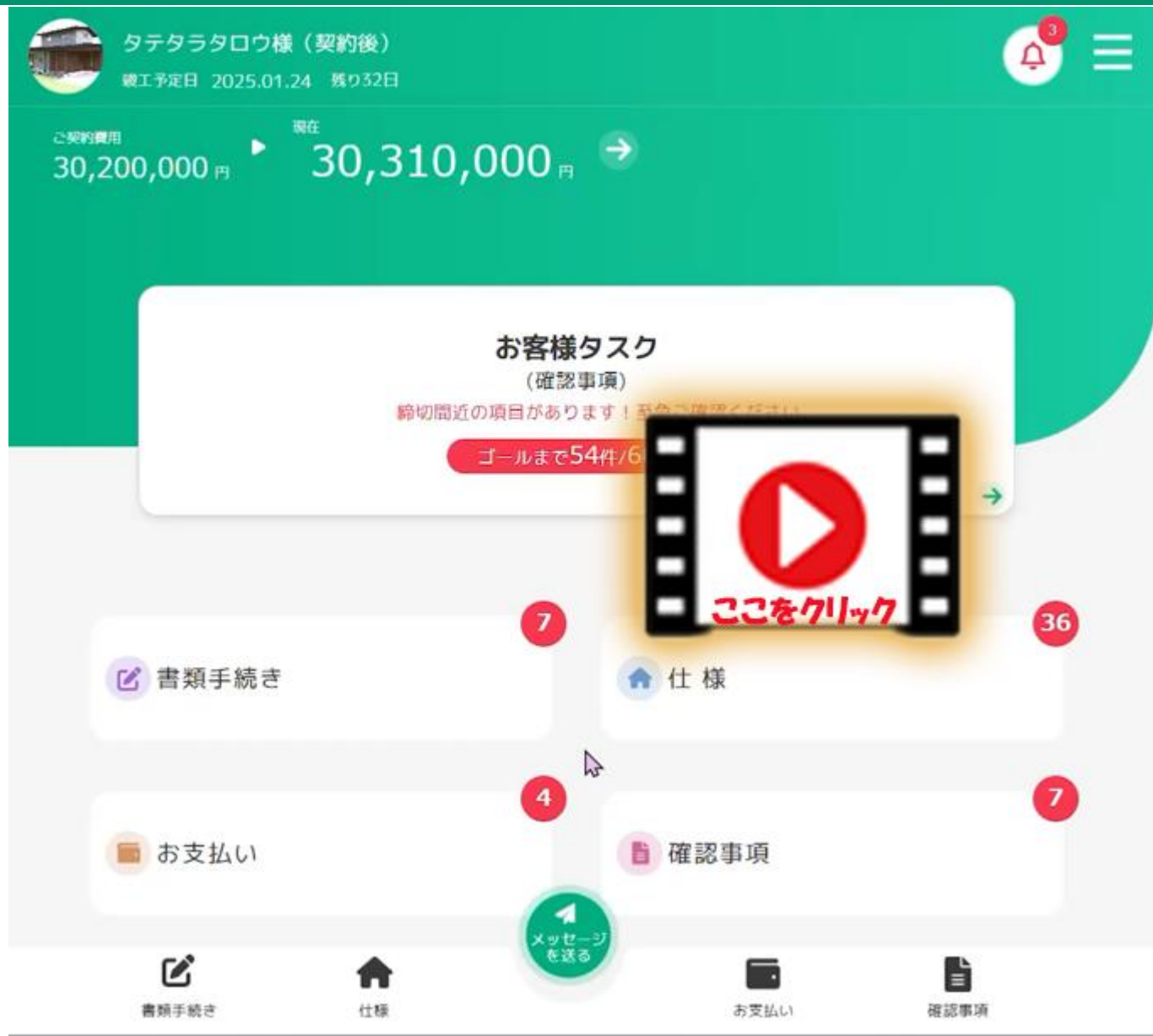

工事費用確認機能

お客様と打合せで話した際に算出した概算の工事金額や見積もり取得後の金額を入力しておけば、お客様はいつでも確認が可能。常に金額を意識します。

【金額変動機能】

The screenshot displays the TetaTara app interface for a user named TetaTara Ryou (contracted). The header shows the user's profile, a notification bell, and a menu icon. Below this, the contract status is shown as 'Contracted' with a start date of 2025.01.24 and 49 days remaining. A progress bar indicates that the contract amount of 30,200,000 yen is fully paid. The main section is titled '仕様' (Specifications) and includes a search bar with the placeholder 'キーワードを入力' and a '検索' (Search) button. Below the search bar, there are filters for '★契約時仕様' (Contract Specifications) and 'その他のカテゴリ' (Other Categories). A filter menu is open, showing options like '契約金額を含む' (Include contract amount), '並び順' (Sort order), '仕様名順' (Sort by name), '完了' (Completed), and '未完了' (Not completed). The main list shows a specification item with a video player overlay. The video player has a red play button and the text 'ここをクリック' (Click here). The specification item includes a thumbnail, a description, and a '決定済' (Decision made) status with a date of 2024/10/26 and a '編集する' (Edit) button. Below this, another specification item is shown with a thumbnail, a description, and a '差額 (税込)' (Difference (tax included)) of 110,000 yen, with a '決定する' (Decision made) button and a date of 2024/12/14. The bottom navigation bar includes icons for '費額手続' (Expense procedure), '仕様' (Specifications), 'メッセージを送る' (Send message), 'お支払い' (Payment), and '確認事項' (Confirmation items).

【オーナー様向け紹介編】



アカウント
発行は無制限!



スタンダード
プラン

ビジネス
プラン

ゴールド
プラン

プラチナ
プラン

初期費用(税別)	500,000	500,000	500,000	500,000
基本料金/月額(税別)	65,000	80,000	120,000	200,000
ストレージ(容量)	50GB	90GB	170GB	340GB
発行ID数	無制限	無制限	無制限	無制限
年間登録棟数	30棟	50棟	100棟	200棟
追加棟数(1棟)/月	2,500	2,500	2,500	2,500
顧客管理登録数	無制限	無制限	無制限	無制限

※最低利用期間：1年間

無制限
tategara

アカウント
発行は無制限!



ライトプラン

エコノミー
プラン

初期費用(税別)	500,000	500,000		
基本料金/月額(税別)	35,000	45,000		
ストレージ(容量)	20GB	25GB		
発行ID数	無制限	無制限		
年間登録棟数	10棟	20棟		
追加棟数(1棟)/月	2,500	2,500		
顧客管理登録数 <small>※最低利用期間: 1年間</small>	無制限	無制限 <i>tatetala</i>		

／ デモ画面が見たい！もっと詳しく知りたい！！ ／

お問合せは下記までお気軽に！！

TEL 028-666-0004

担当 タテタラサポート

Mail support@tatetala.co.jp

タテタラ

